

arquitetura, cidade e loucura: um residencial terapêutico e um centro de cultura no centro de Porto Alegre

Trabalho de Conclusão de Curso
de Arquitetura e Urbanismo
Jamile Tabbal Mallet
Orientadora: Daniele Caron
UFRGS | 2020/1



“A relação com a loucura sempre foi uma relação com a diferença plena, e as diversas épocas mostram como cada sociedade, conforme sua política, cultura, valores morais, necessidades e grandes medos, lidou com ela. Dentro desse panorama, como vimos, a loucura já tomou diversas formas: manifestação de deuses, força passional humana, castigo divino, possessão demoníaca, provação divina, experiência trágica, anúncio do fim dos tempos, sabedoria oculta, verdade dos homens, desatino, alienação, e, enfim, objeto da psiquiatria: doença mental.”

Ana Paula Vieceli, Lugares da Loucura

O MODELO MANICOMIAL

- Invisibilização e estigmatização dos sujeitos
- Locais construídos distantes dos centros urbanos
- Tratamento baseado em medicação e intervenções cirúrgicas
- Modelo espacial baseado no controle e na vigilância
- Ambientes superlotados, ineficazes e caros;
- Sujeitos sem autonomia e despotencializados
- Não validação do discurso do(a) louco(a)

Exclusão pela loucura e loucura pela exclusão

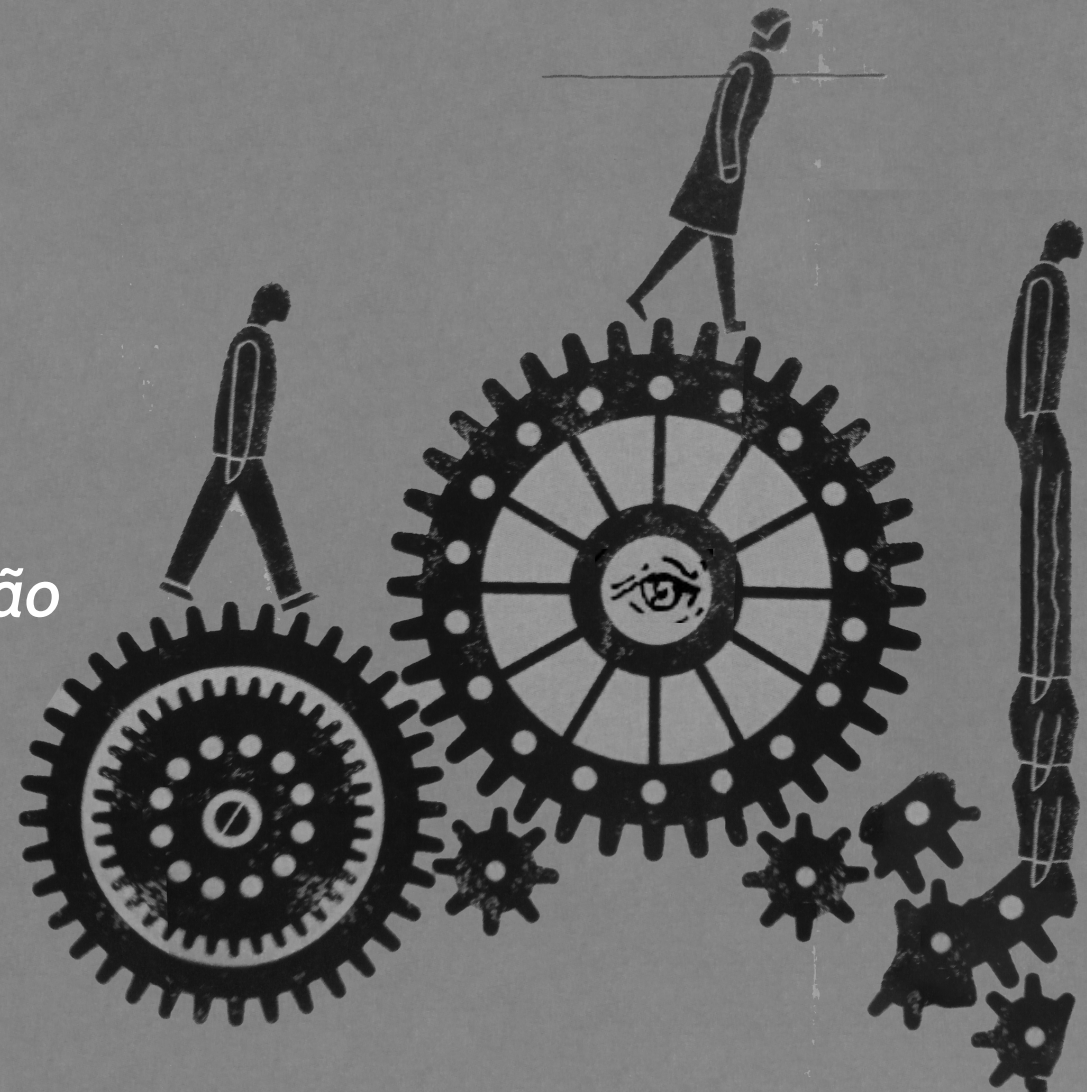



A REFORMA PSIQUIÁTRICA

- O RS aprova a primeira lei da Reforma Psiquiátrica do Brasil, em 1992
- Cuidado em liberdade
- Novas relações entre a cidade e a loucura
- Redes de cuidado compostas por diversos serviços assistenciais
- Modelo de atenção territorializada e comunitária
- Encara o sujeito como produtor de si, com o direito de circular, de criar laços, de vivenciar conflitos, de experienciar acontecimentos, de sentir as possibilidades dos caminhos, de compor a coletividade urbana.

SAÚDE NÃO SE VENDE,
LOUCURA NÃO SE PRENDE!

A REDE DE ATENÇÃO PSICOSSOCIAL

ATENÇÃO BÁSICA

- Unidade Básica de Saúde;
- Núcleo de Apoio a Saúde da Família;
- Consultório de Rua;
- Apoio aos Serviços do componente
Atenção Residencial de Caráter Transitório;
- Centros de Convivência e Cultura. ←

ATENÇÃO HOSPITALAR

- Enfermaria especializada em hospital geral;
- Serviço Hospitalar de Referência (SHR) para atenção às pessoas com sofrimento ou transtorno mental e com necessidades decorrentes do uso de crack, álcool e outras drogas.

ESTRATÉGIA DE DESINTITUCIONALIZAÇÃO

- Serviços Residenciais Terapêuticos (SRT); ←
- Programa de Volta para Casa (PVC).

ESTRATÉGIAS DE REABILITAÇÃO PSICOSSOCIAL

- Iniciativas de Geração de Trabalho e Renda;
- Empreendimentos Solidários
e Cooperativas Sociais.

ATENÇÃO RESIDENCIAL DE CARÁTER TRANSITÓRIO

- Unidade de Acolhimento;
- Serviço de Atenção em Regime Residencial.

ATENÇÃO DE URGÊNCIA E EMERGÊNCIA

- SAMU 192;
- Sala de Estabilização;
- UPA 24 horas e portas hospitalares
de atenção à urgência /pronto socorro, Unidades Básicas de
Saúde.

ATENÇÃO PSICOSSOCIAL ESTRATÉGICA

- Centros de Atenção Psicossocial nas suas
diferentes modalidades.



CASA

cuidado

A CIDADE

desejo

deriva

FLORES

Saúde Mental

RESISTÊNCIA

vida

ESPAÇO URBANO

cultura

MUROS

oportunidades:

“Na vivência de um serviço substitutivo ao modelo manicomial, eis o que aprendemos: um serviço de saúde mental somente é capaz de operar no sentido da desinstitucionalização da loucura quando consegue não se fechar em si mesmo. Quanto mais relação com o fora, melhor. (...) É na relação com o fora, junto à disposição de não se engessar as relações, que habita a possibilidade de livrar a loucura do seu encarceramento.”

Rafael Wolski de Oliveira

Ex-coordenador do SRT Morada Viamão

O PROJETO

RESIDENCIAL TERAPÊUTICO

Serviço de moradia, para ex-internos de hospitais psiquiátricos que não possuam suporte financeiro, social, estrutura psíquica ou laços familiares que permitam a sua reinserção social de forma independente pessoas em acompanhamento nos Centros de Atenção Psicossocial (CAPS), para as quais o problema da moradia é identificado

O PROGRAMA:

Três módulos residenciais para até 8 moradores

Casa de apoio para a equipe

Área coletiva de lazer e confraternização

Área de atendimento e acolhimento

+ CENTRO DE CONVIVÊNCIA E CULTURA

Espaço de sociabilidade, produção e intervenção na cidade

Promoção de lazer, cultura, saúde, entretenimento, inclusão social, trabalho e geração de renda

Papel estratégico na articulação com o território

O PROGRAMA:

Ateliês de atividades diversas

Administração

Área de exposições



AV. OSVALDO ARANHA

AV. JOÃO PESSOA

AV. VENANCIO AIRES





1

2

3

3

4

5

6

9

10

17

AV. JOAO PESSOA

AV. OSVALDO ARANHA

AV. VENANCIO AIRES

7

8

12

15

16

16

11

13

14

0 50m 100m 200m





0 50m 100m 200m



ALTURAS



Edificações de 1 ou 2 pavimentos



Edificações de 3 a 6 pavimentos



Edificações de 7+ pavimentos

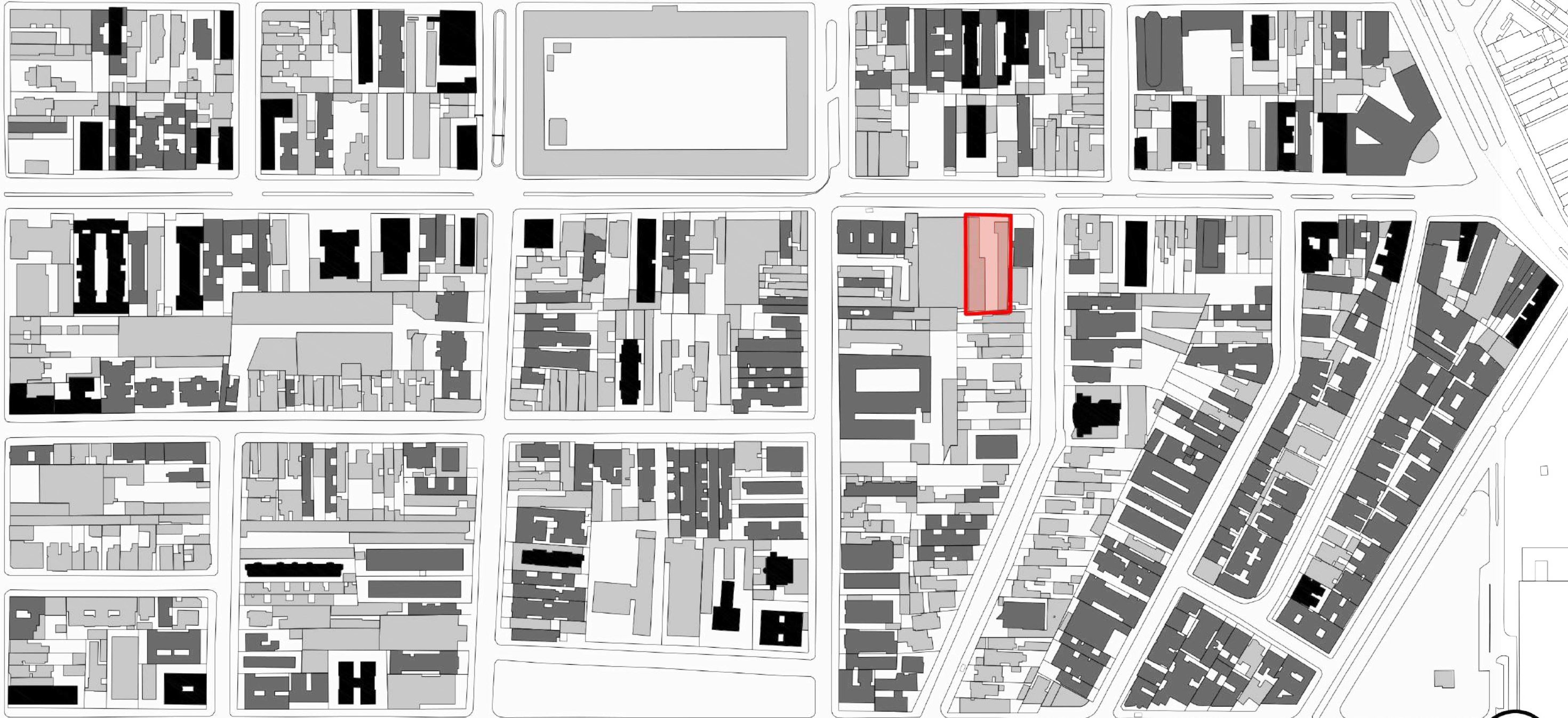

0 50m 100m 200m

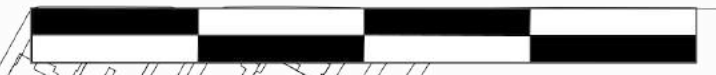

USOS



Residencial



Comércio



Serviços



Misto



Equip. Público



Estacionamento







Av. José Bonifácio

Rua Vieira de Castro

Rua Santa Terezinha

Av. Venâncio Aires

Rua Vieira de Castro

Rua Santa Terezinha

0 25m 50m 100m



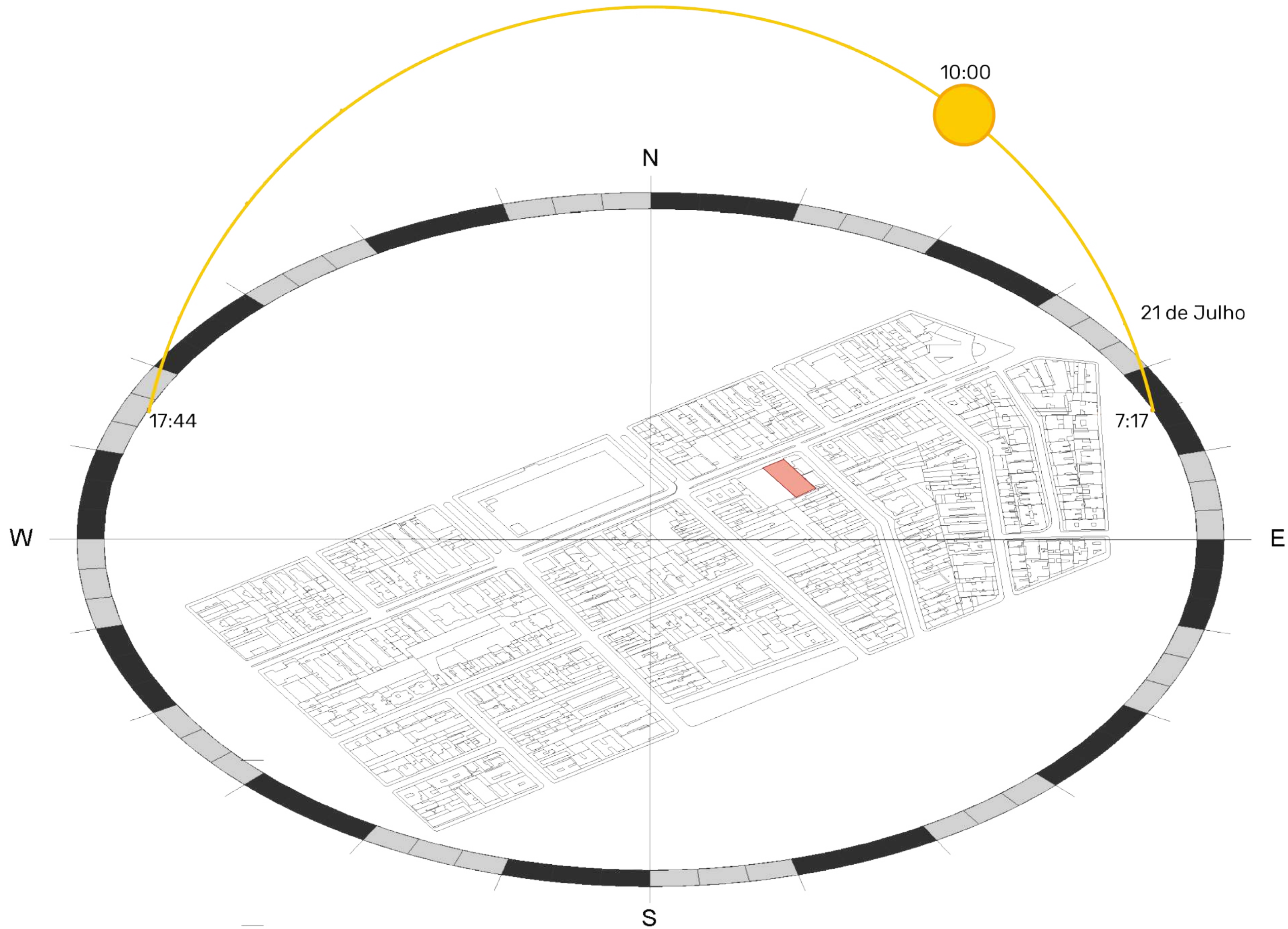

SOLSTÍCIO DE INVERNO | 10h

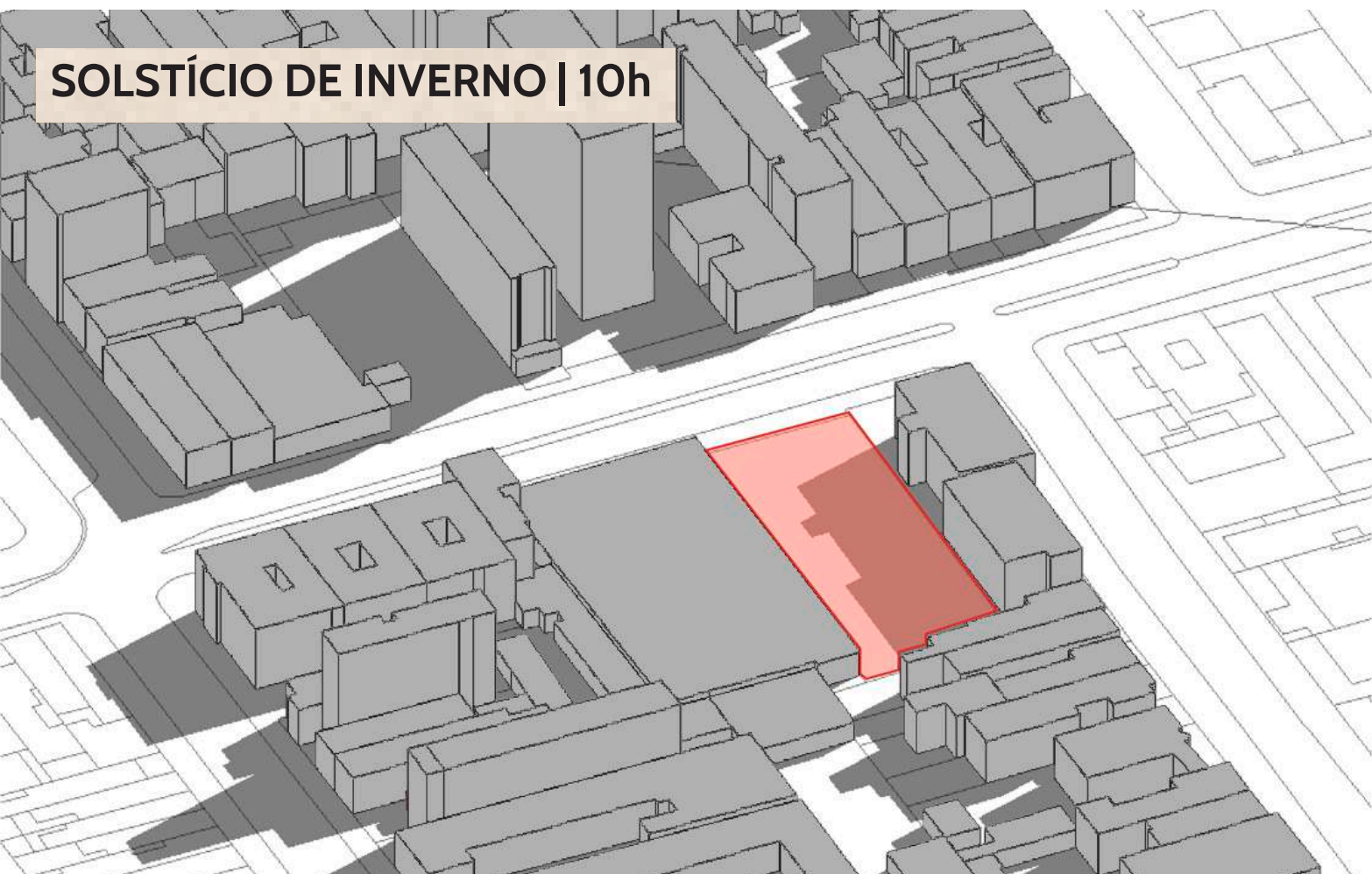

SOLSTÍCIO DE VERÃO | 10h

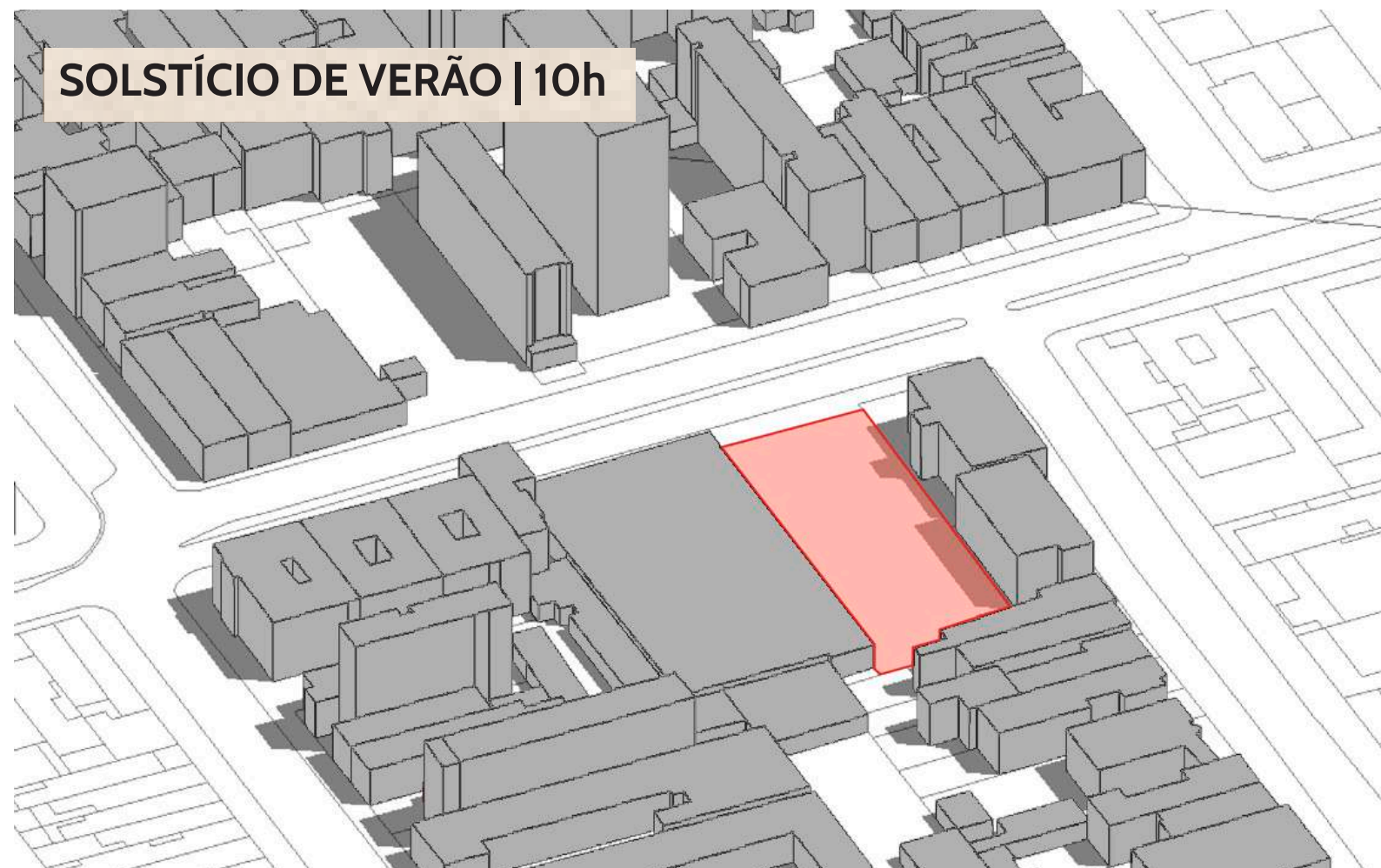

SOLSTÍCIO DE INVERNO | 16h

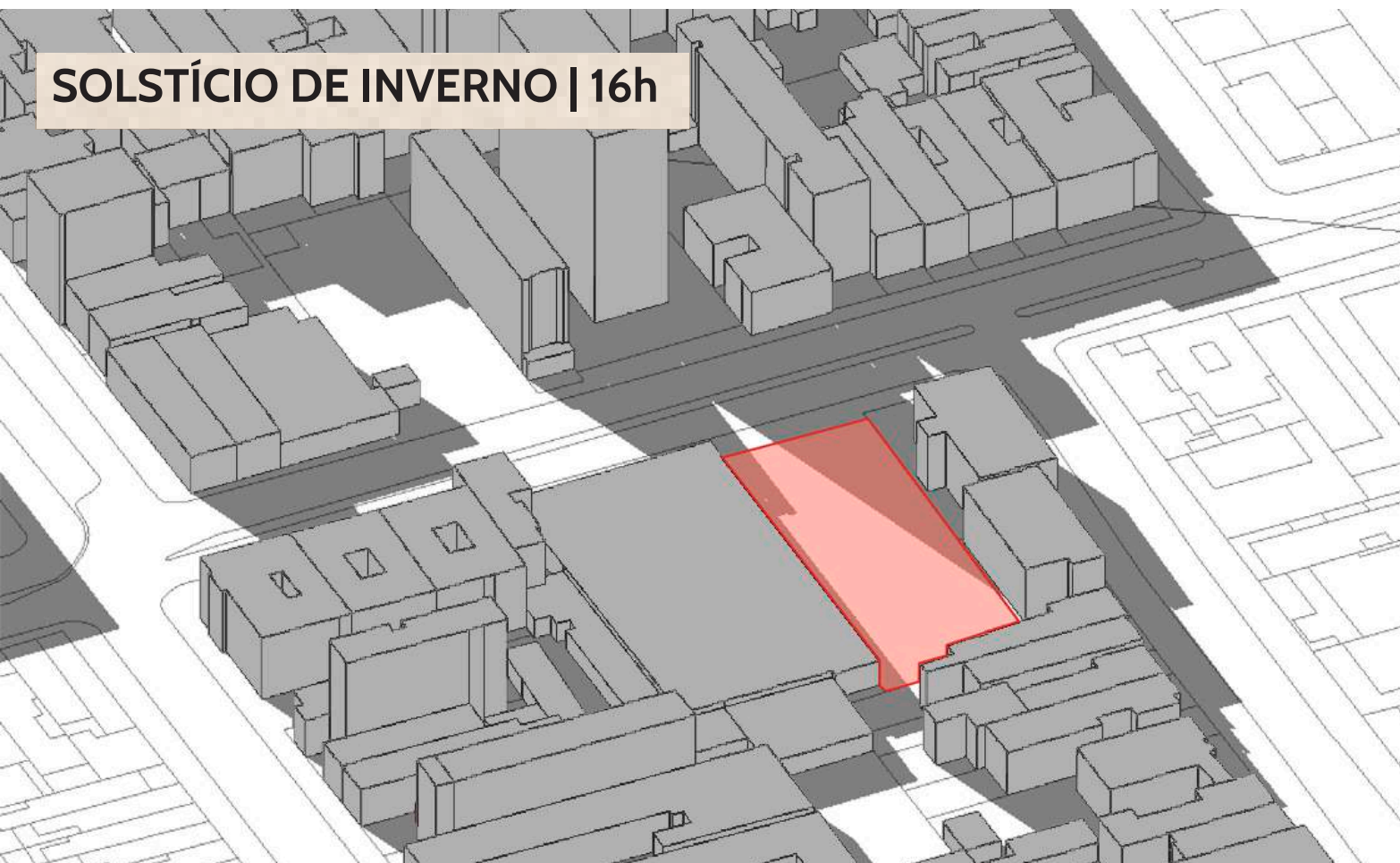

SOLSTÍCIO DE VERÃO | 16h

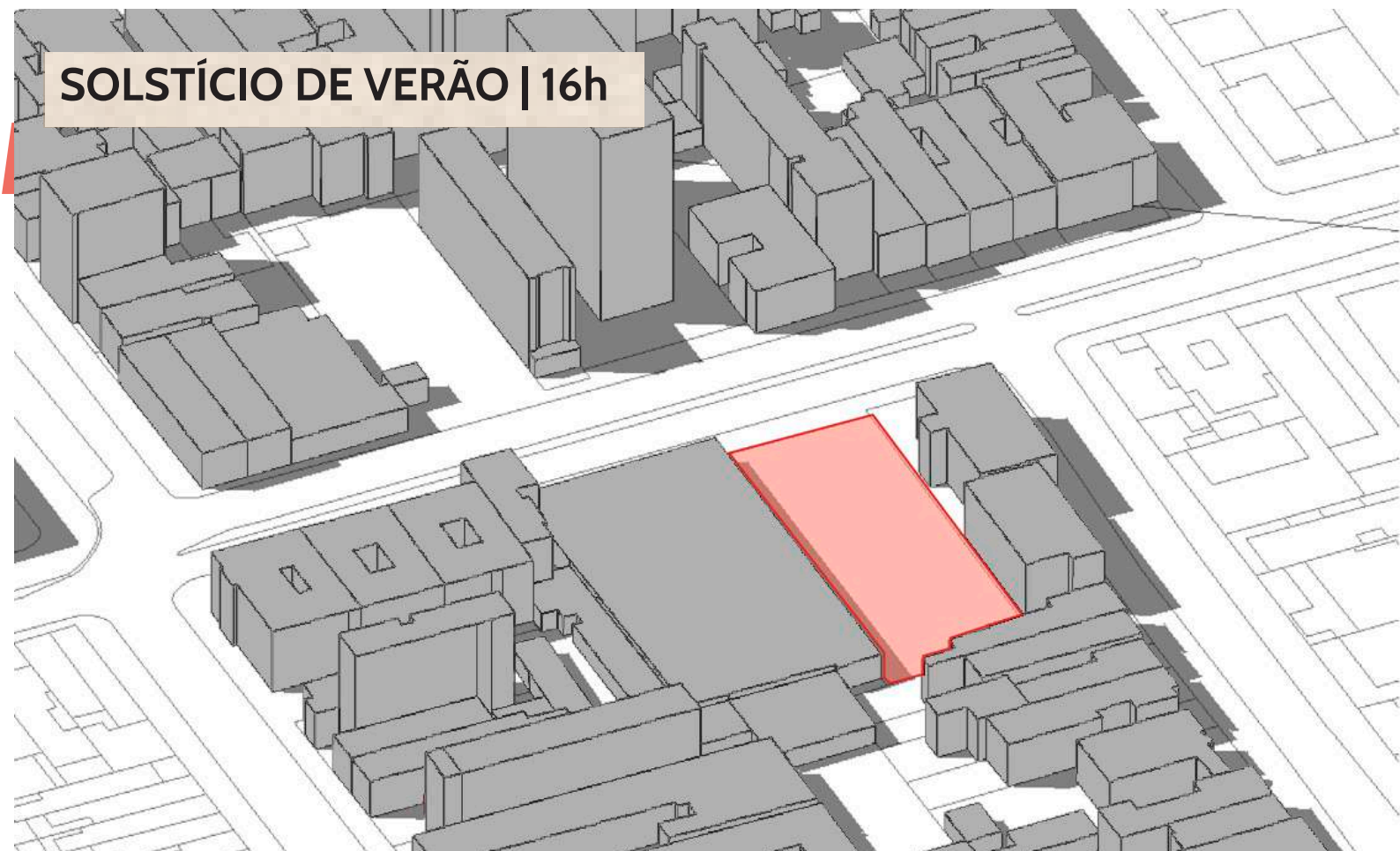



Google



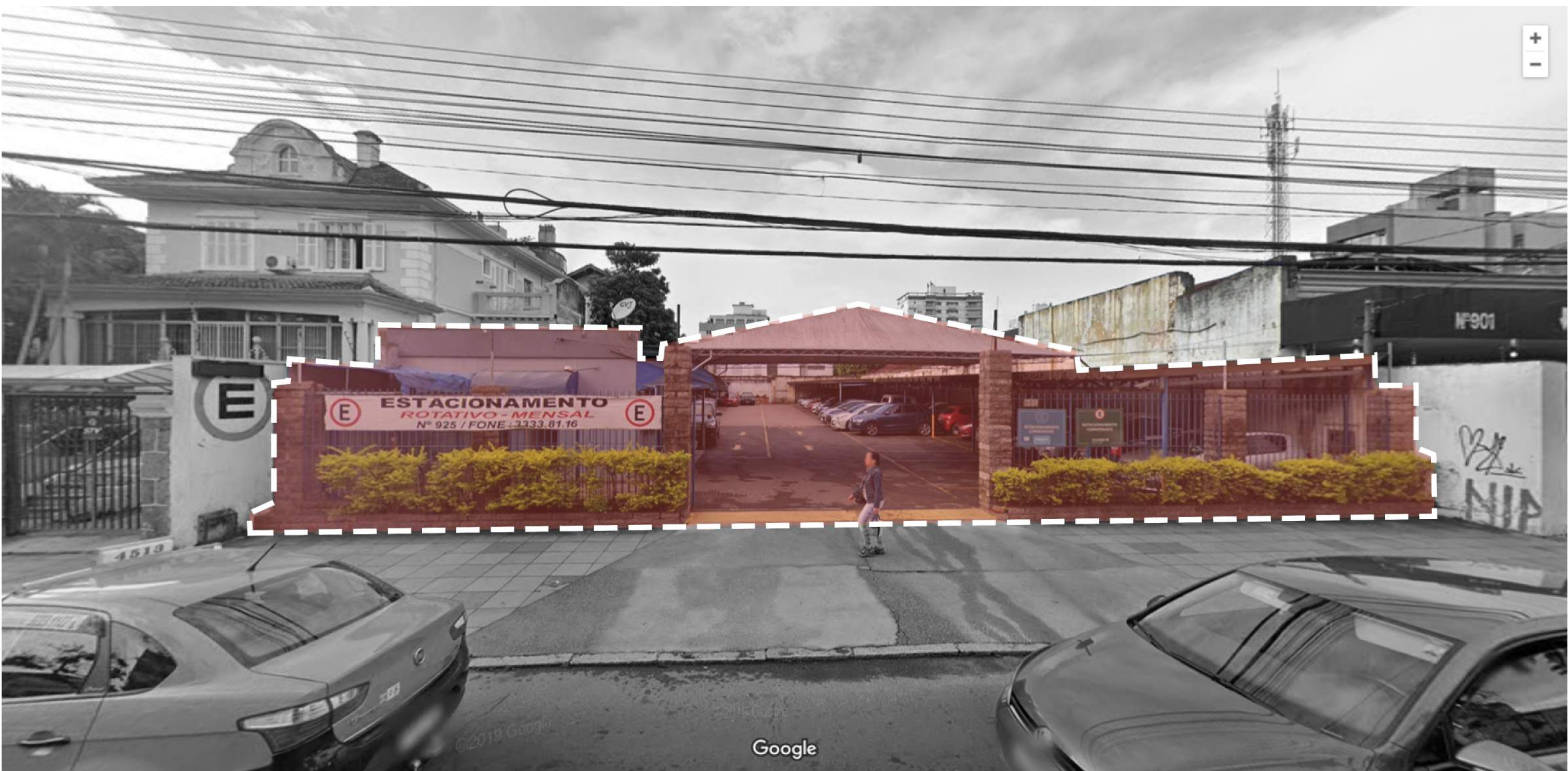

©2019 Google

Google

IMPLANTAÇÃO

Av. Venâncio Aires

Rua Santa Teresinha



PLANTA DE COBERTURA



PAVIM. TÉRREO

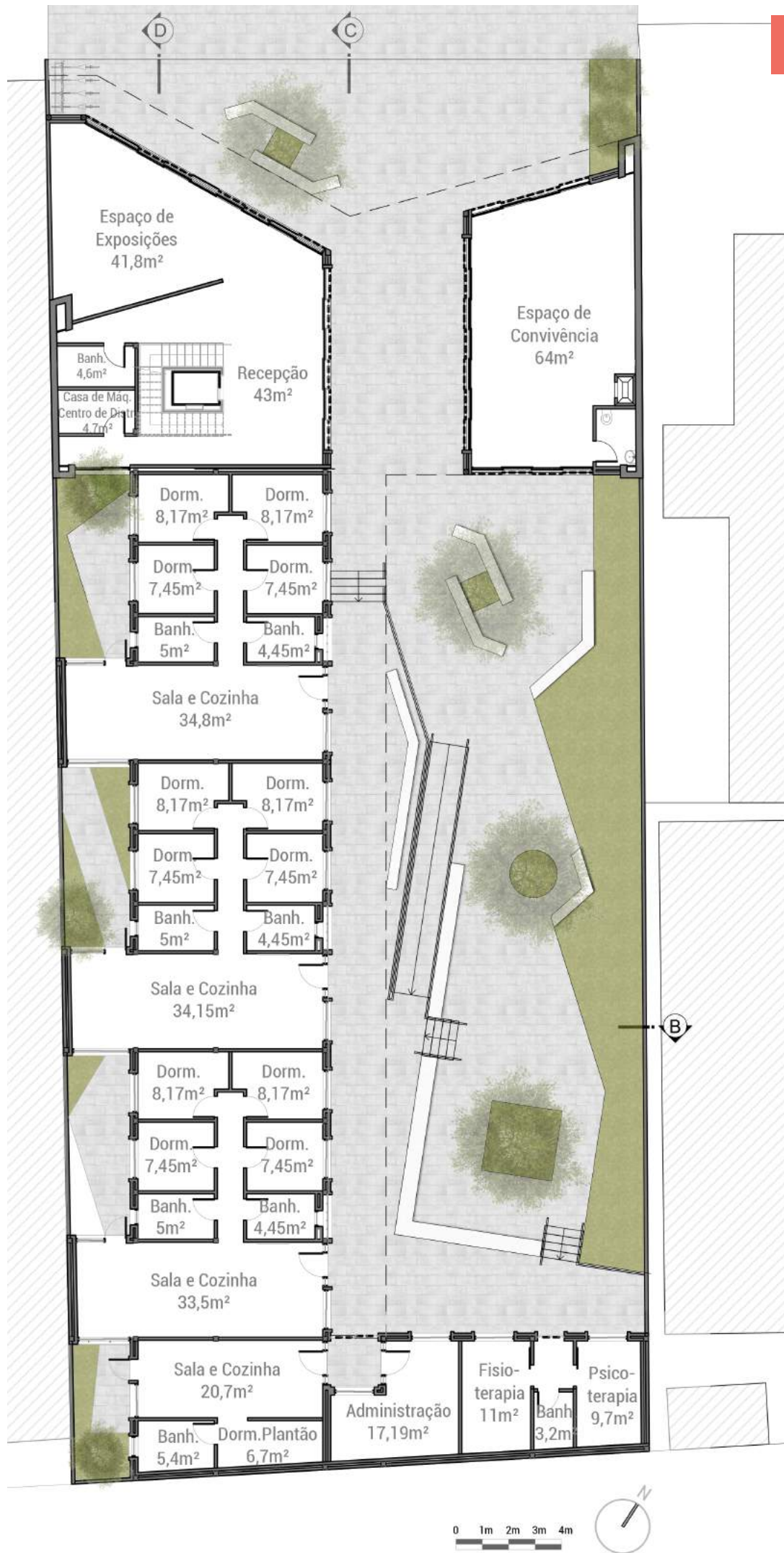

SEG. PAVIM.

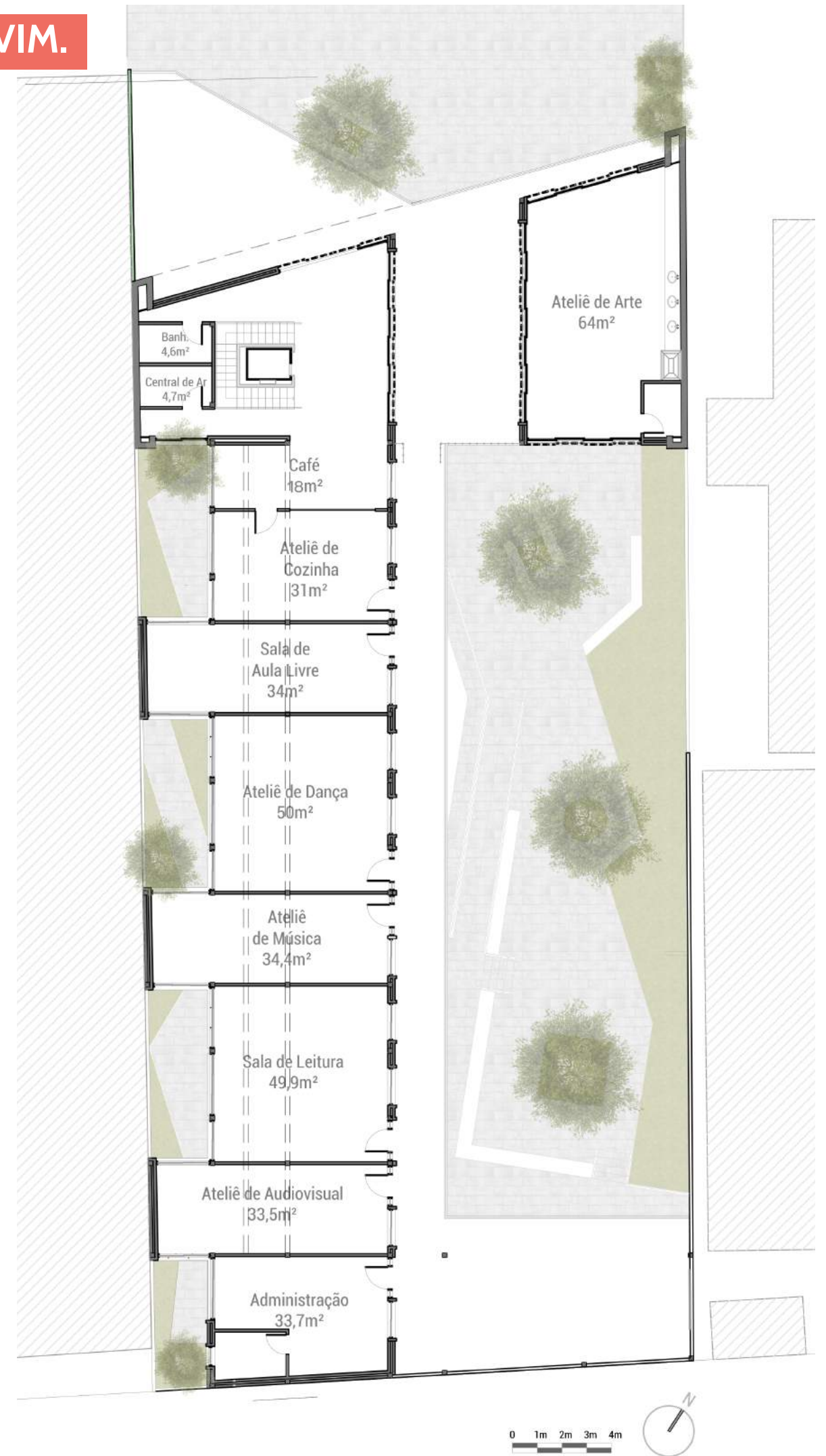

ESQUEMA ESTRUTURAL

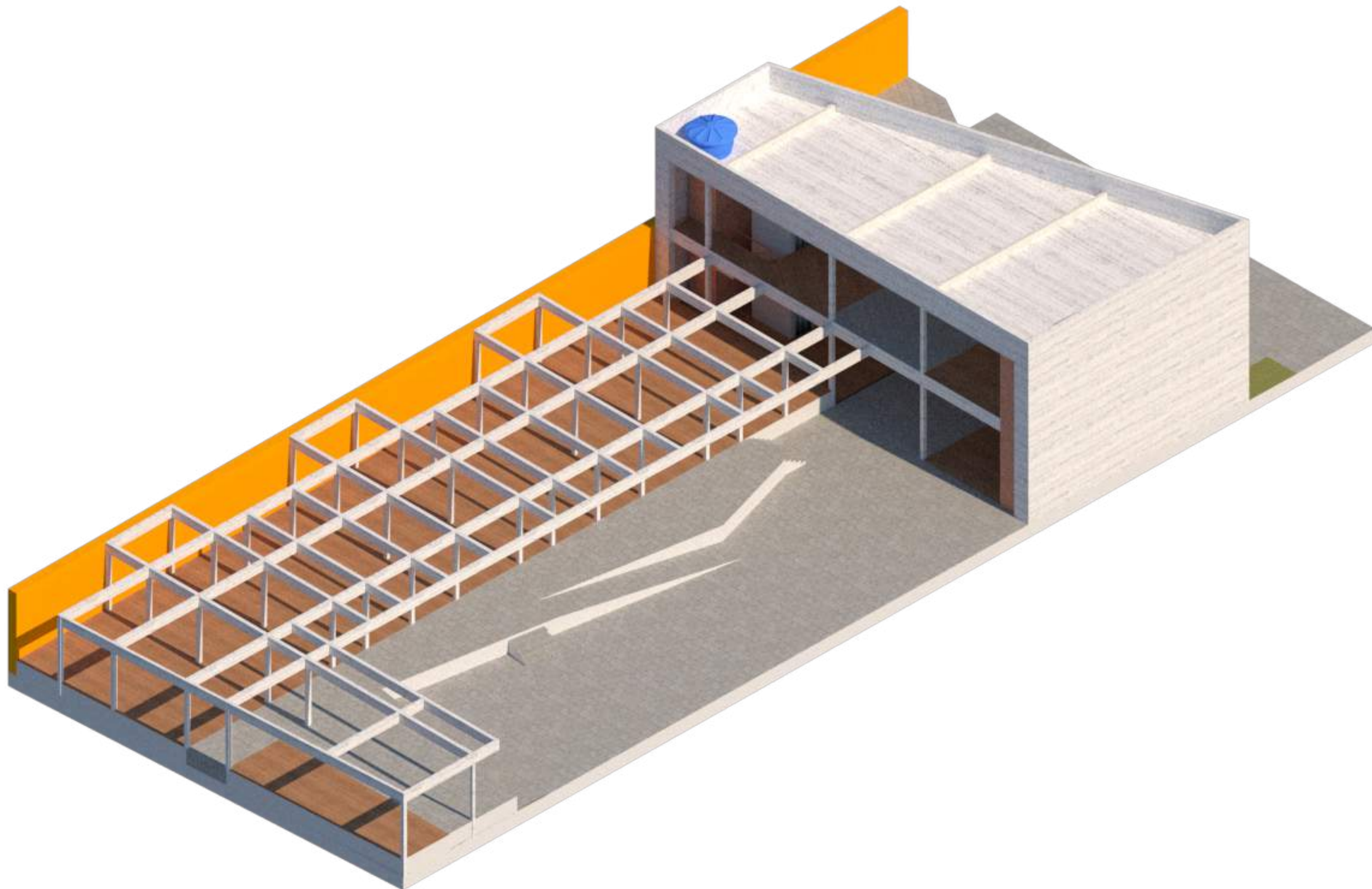

CORTE CC



CORTE DD



CORTE AA

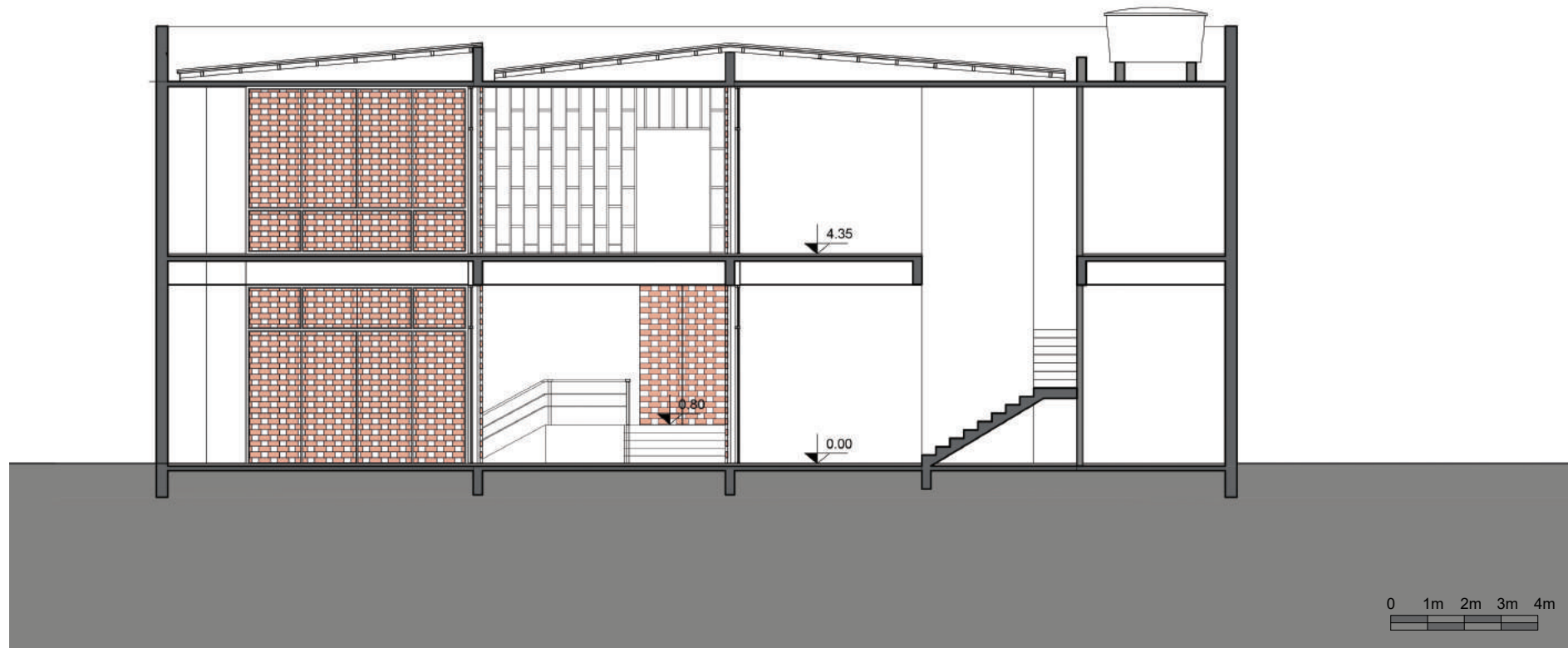

CORTE BB

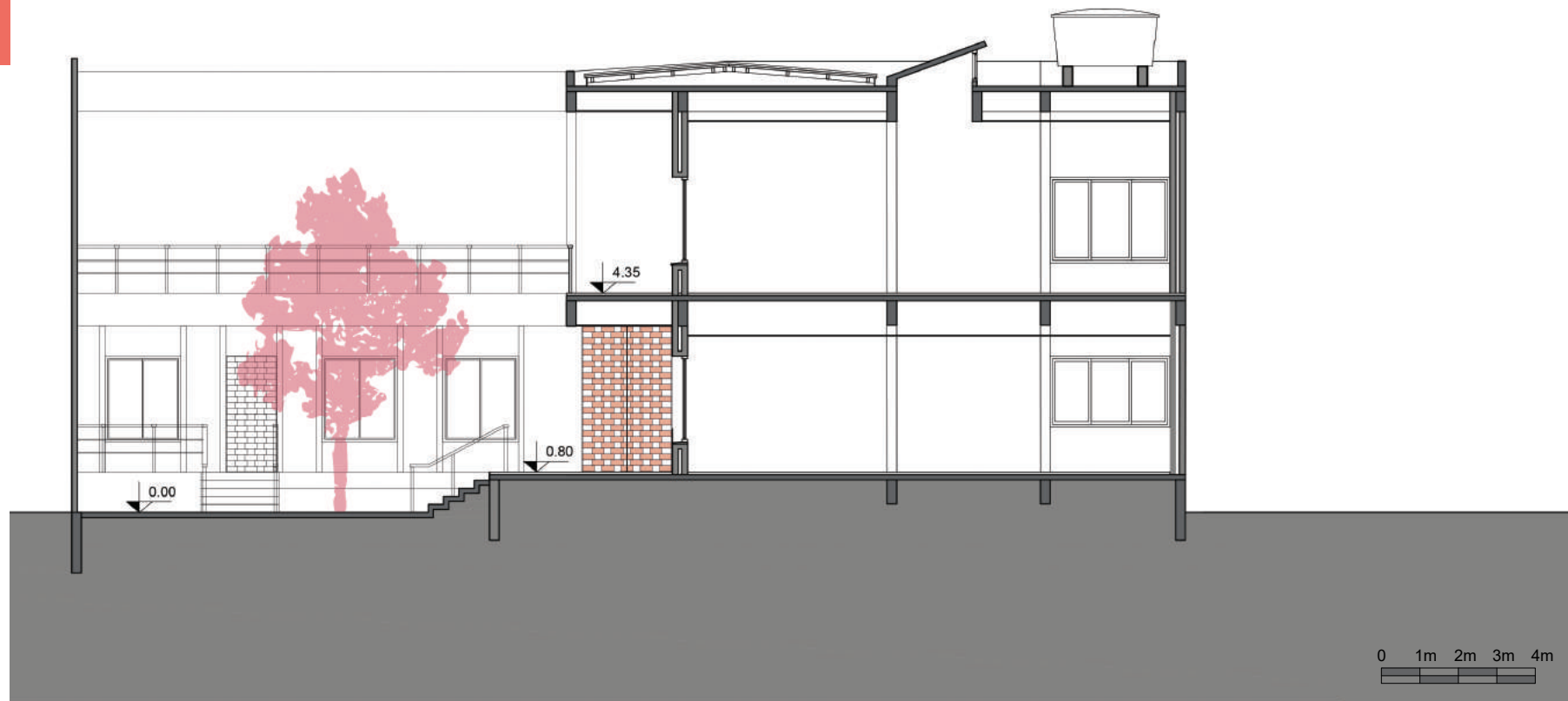

PLANTA SETORIAL

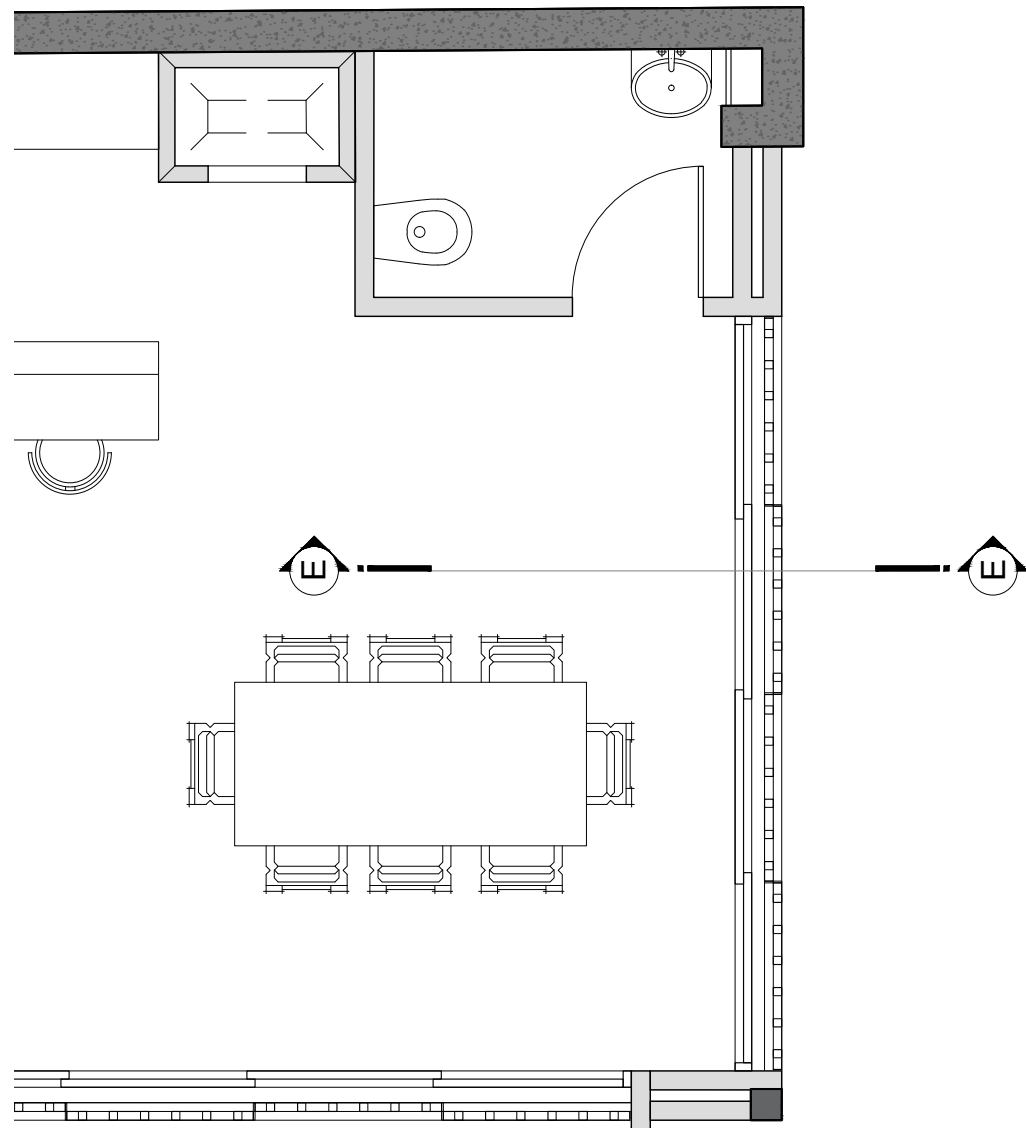

CORTE SETORIAL

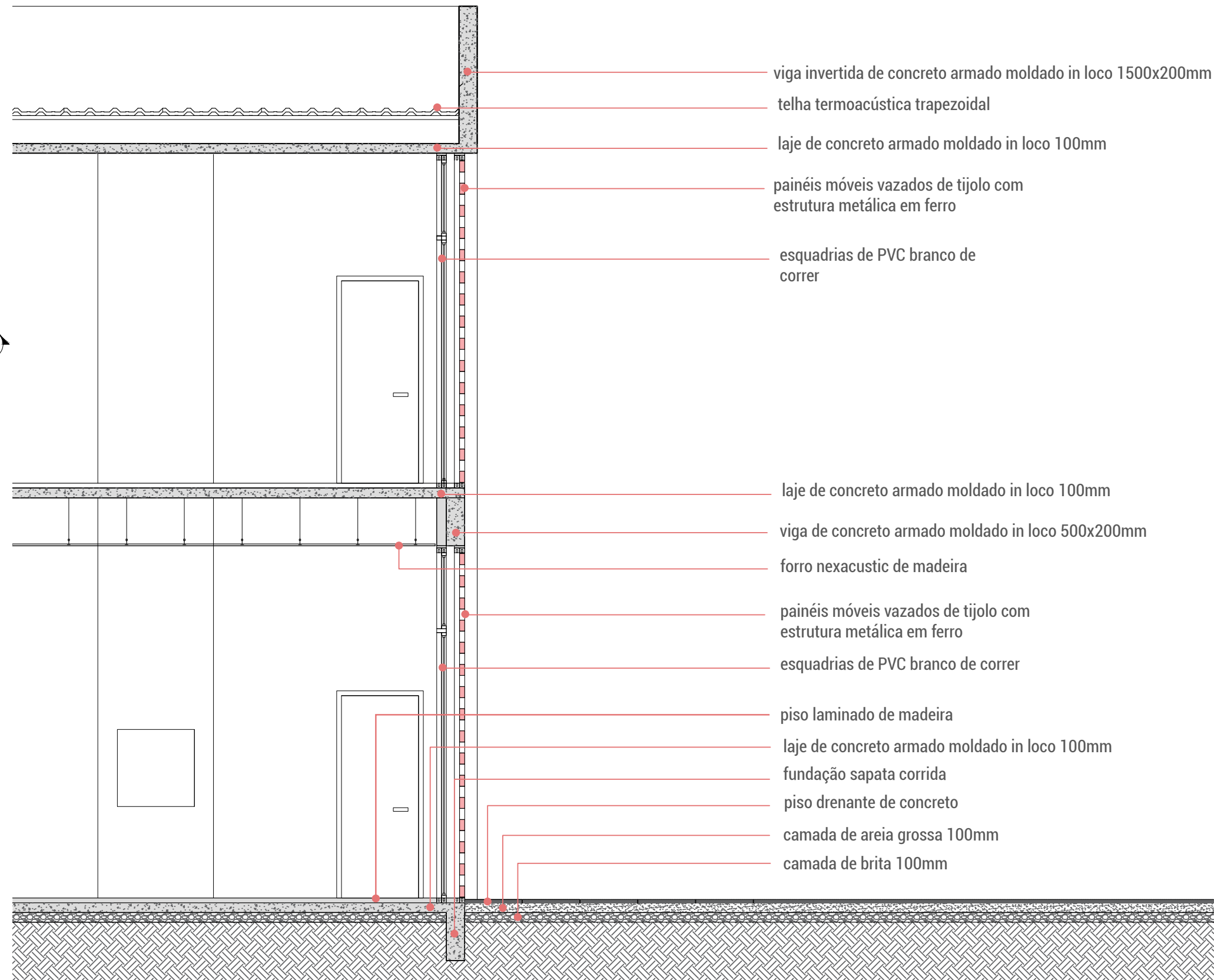

PERSPECTIVA AXONOMÉTRICA



PAVIMENTO TÉRREO

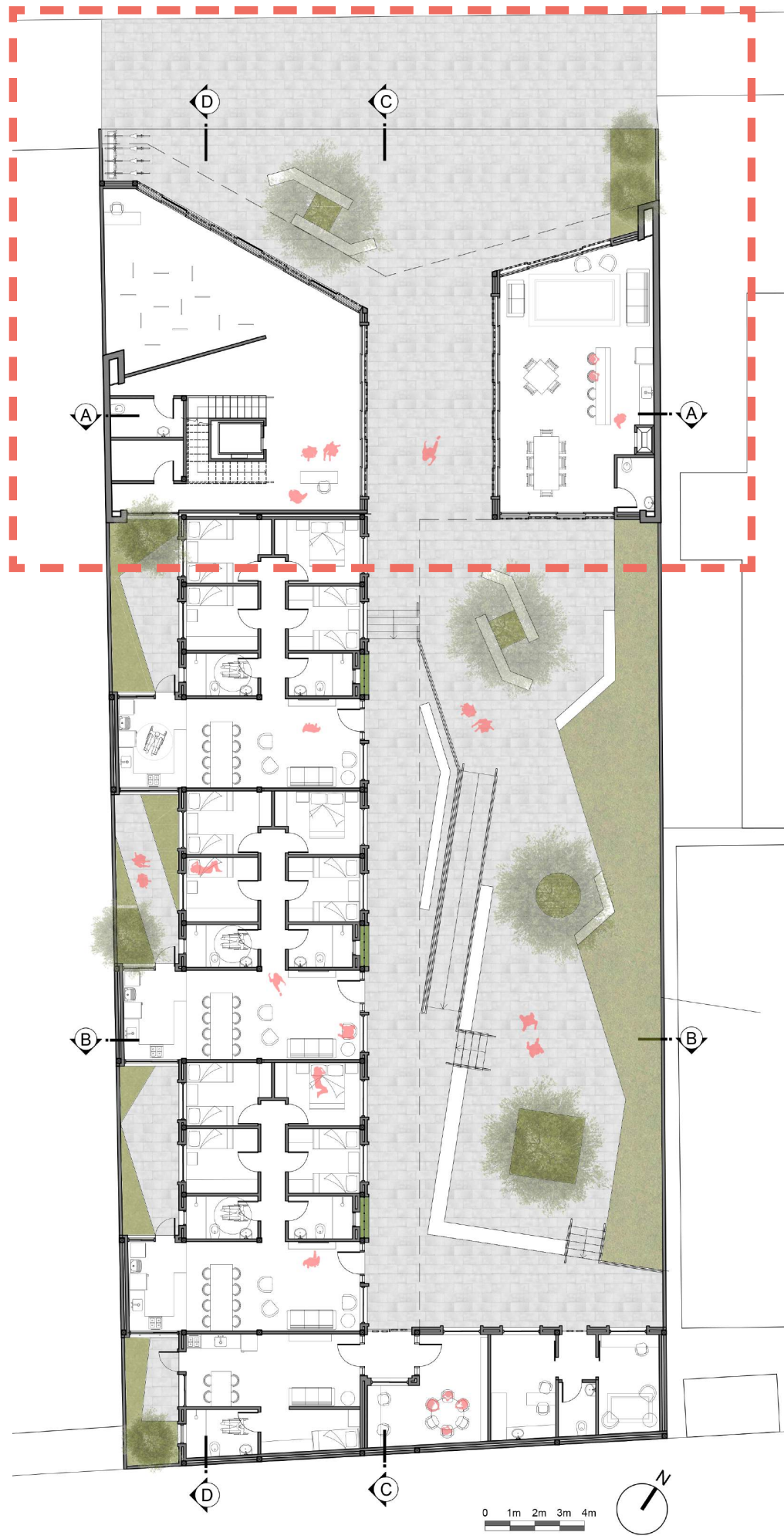

AMPLIAÇÃO

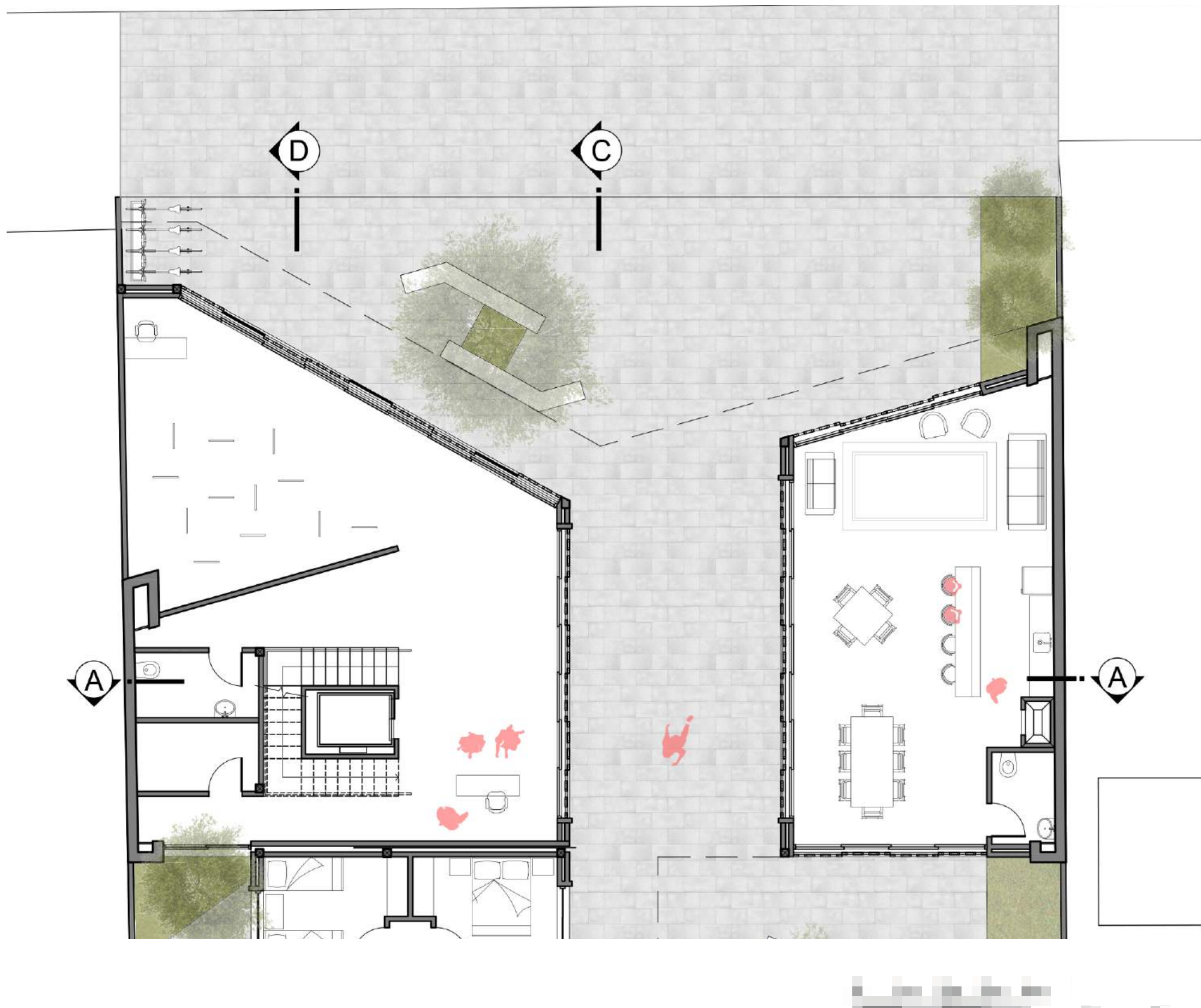

Serviço Residencial Terapêutico
Centro de Convivência e Cultura

SUS +

SALUDE NÃO SE VENDE,
A CURA NÃO SE PRENDE!



Serviço Residencial Terapêutico
Centro de Convivência e Cultura

SUS +

SAÚDE NÃO SE VENDE,
IGNORÂNCIA NÃO SE PRENDE!



Serviço Residencial Terapêutico
Centro de Convivência e Cultura



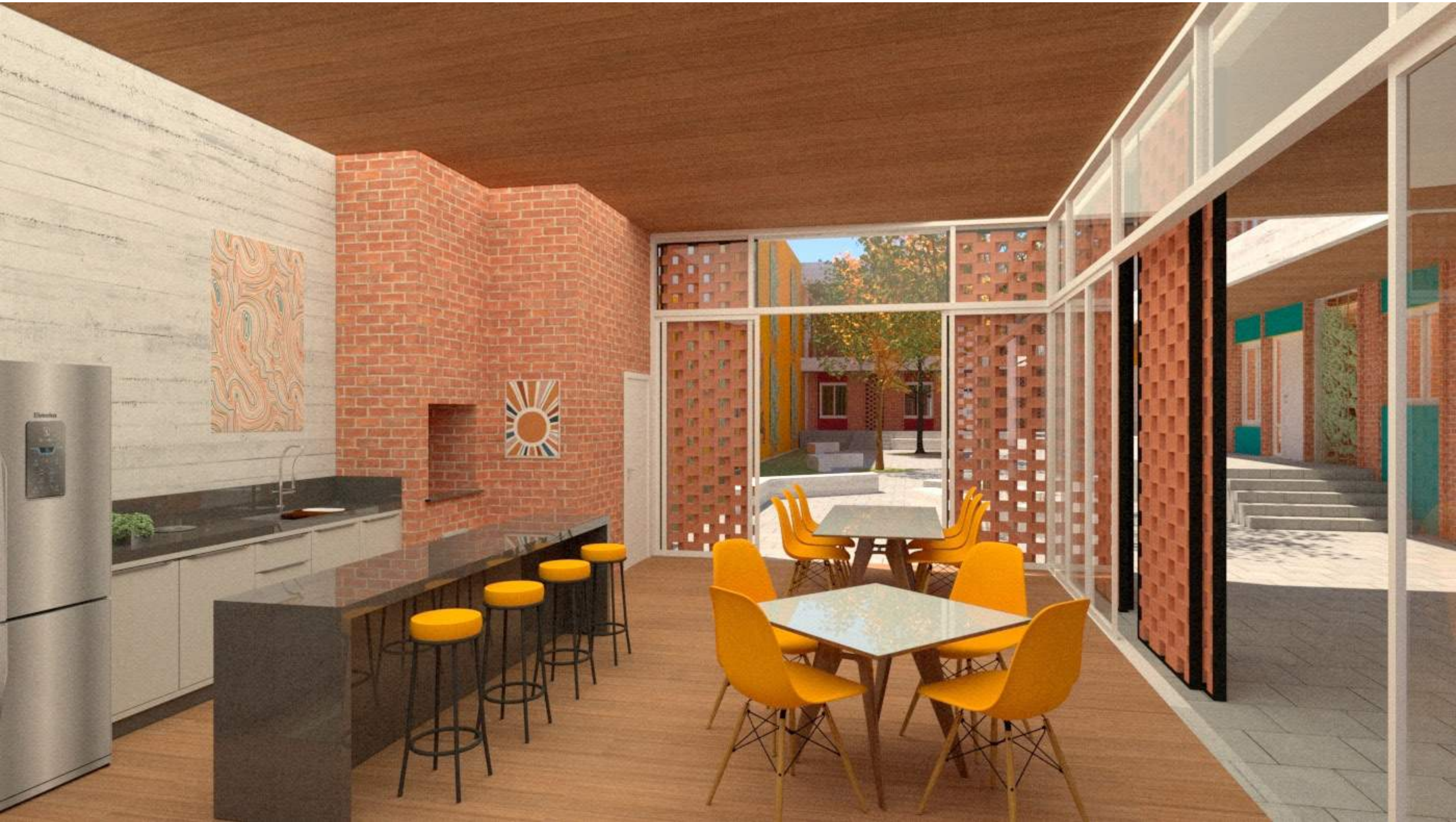



PAVIMENTO TÉRREO

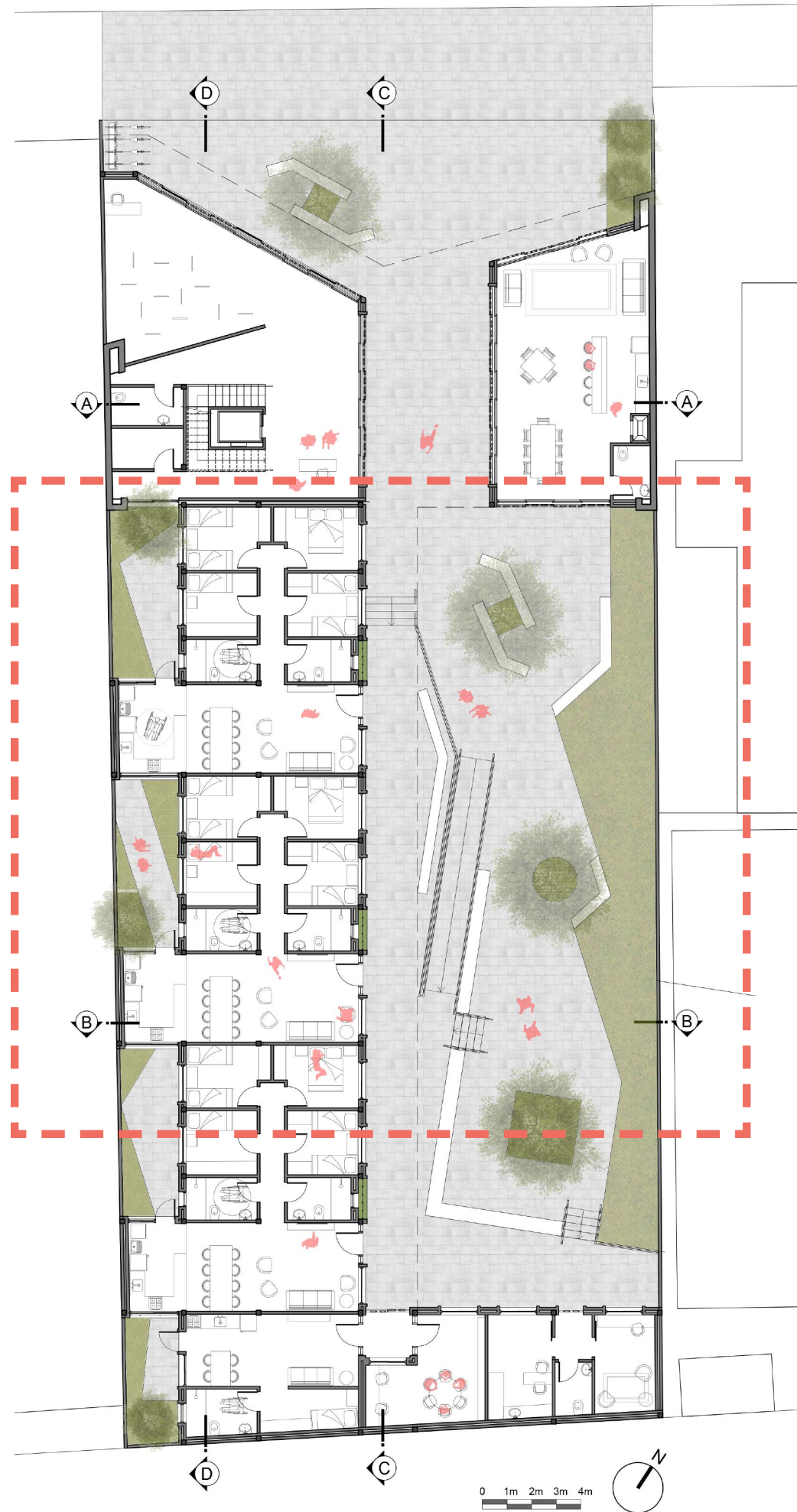

AMPLIAÇÃO



PAVIMENTO TÉRREO

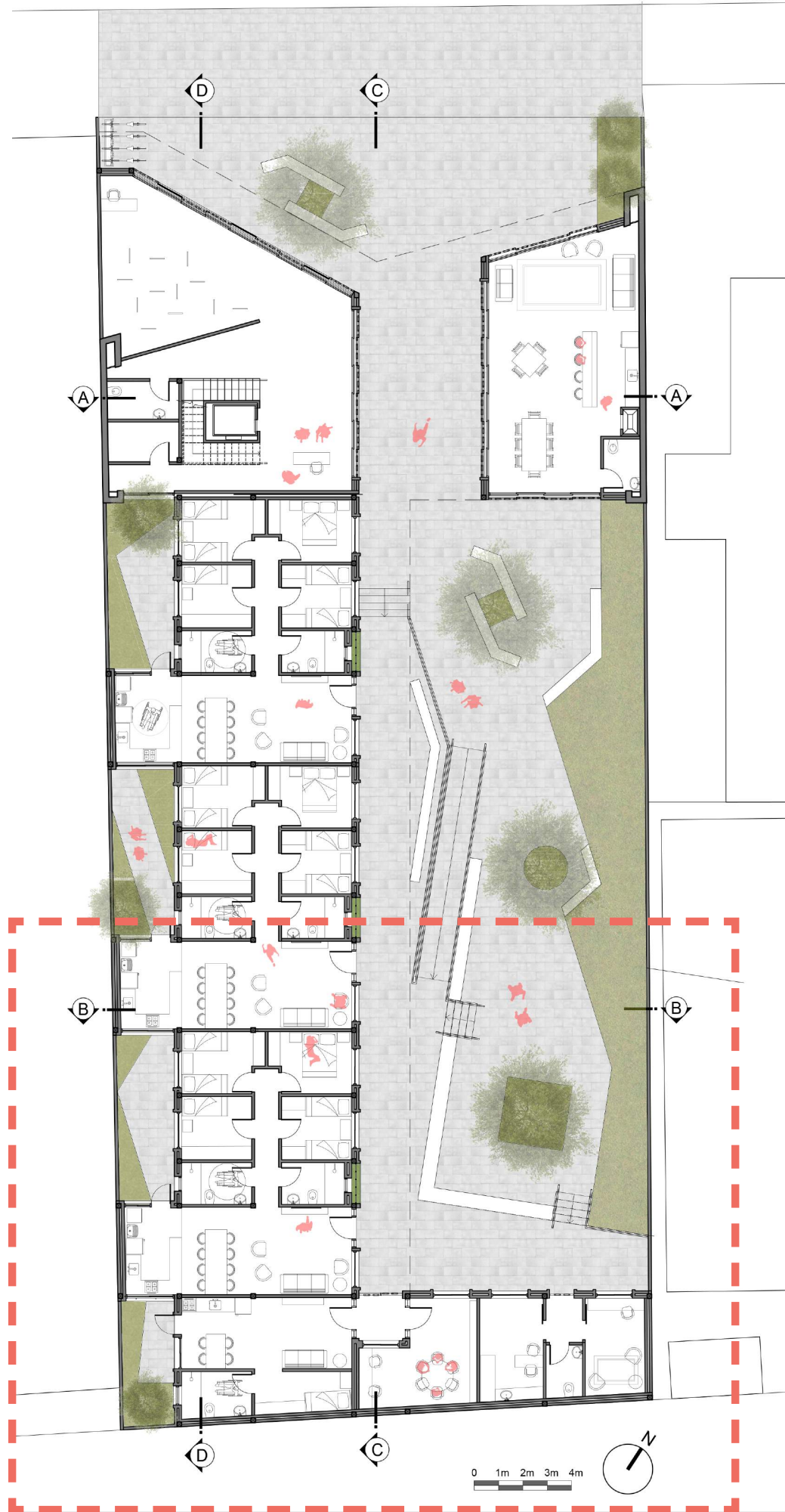

AMPLIAÇÃO





SEGUNDO PAVIMENTO

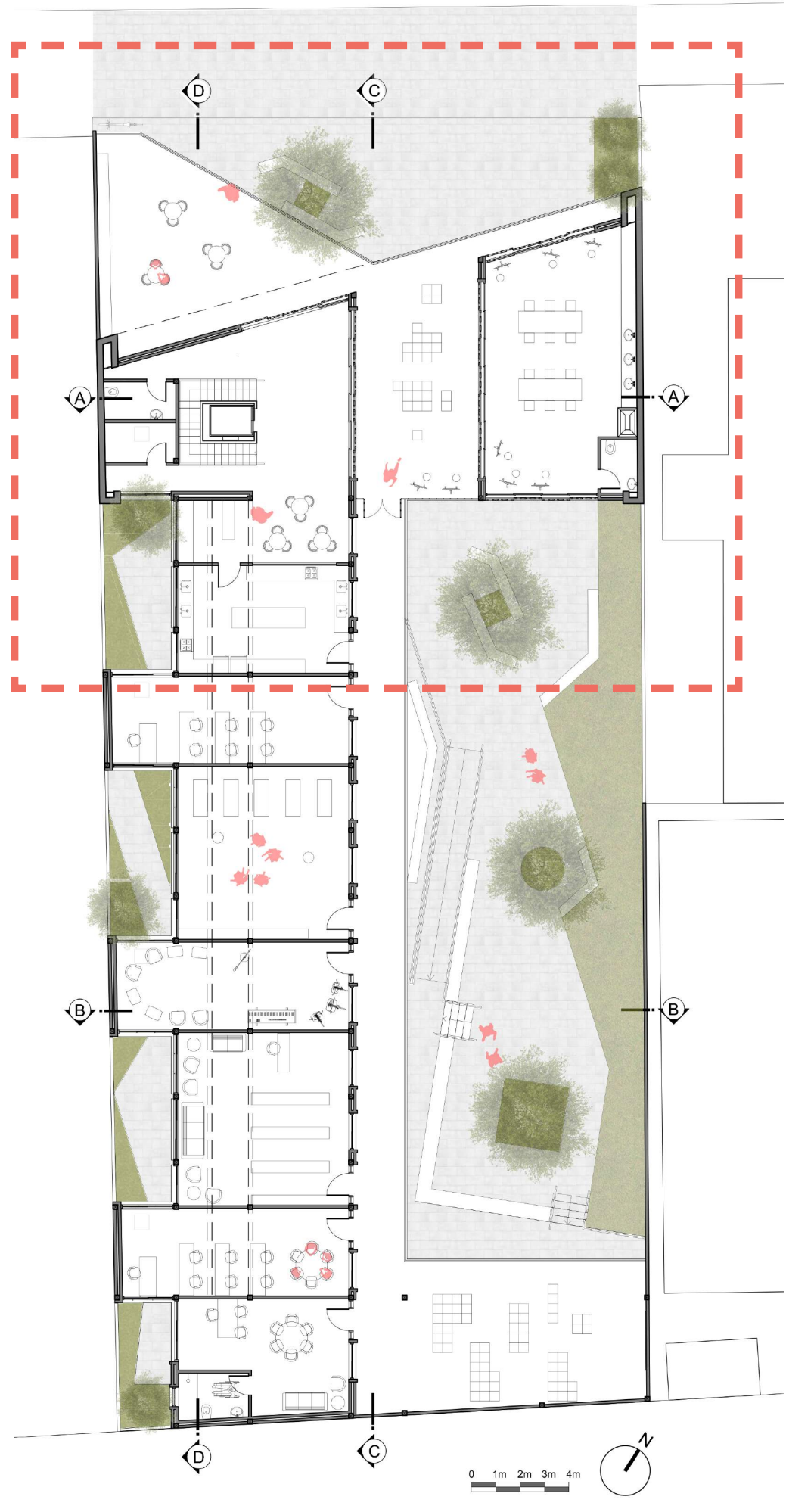

AMPLIAÇÃO

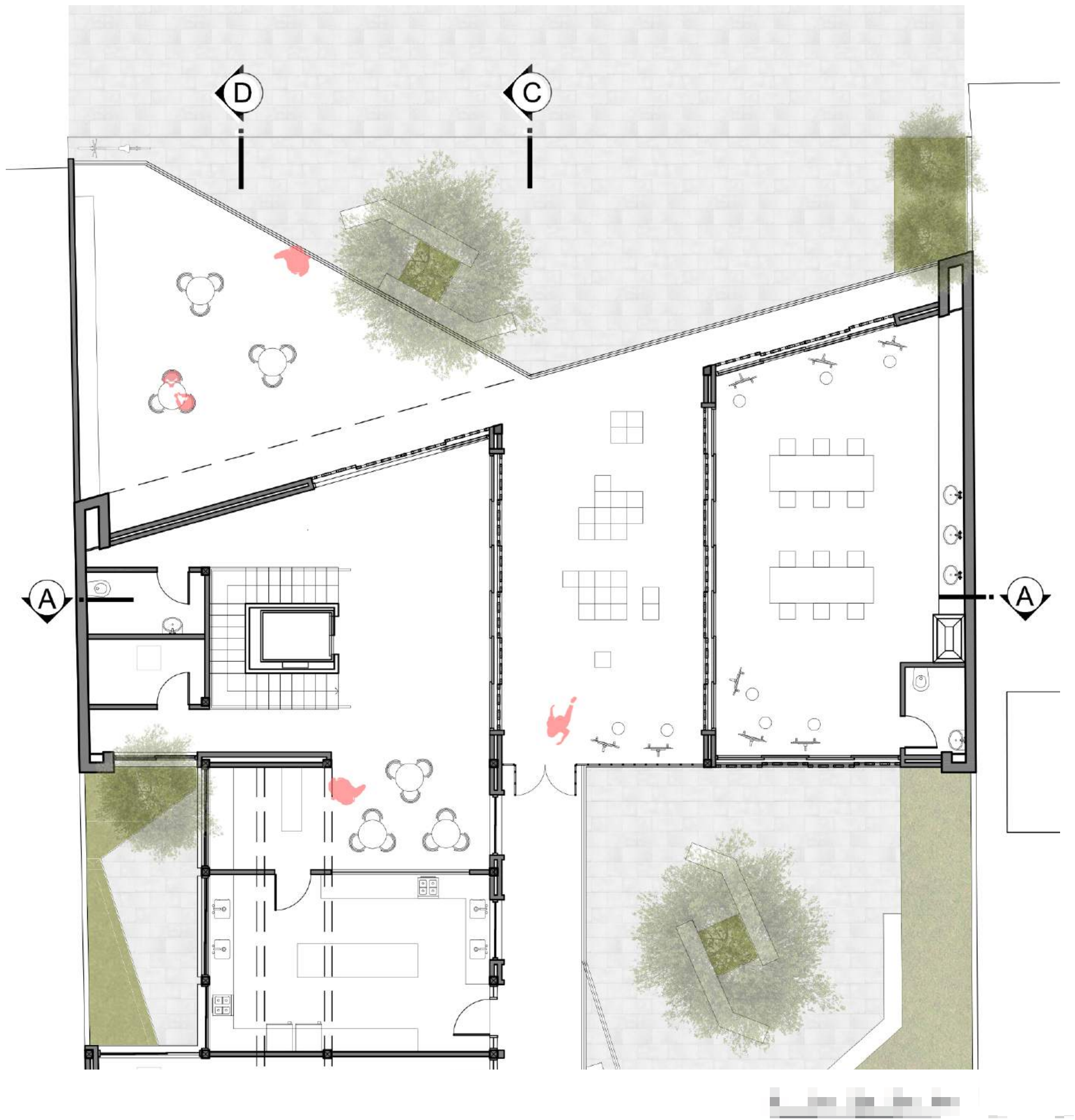



SEGUNDO PAVIMENTO

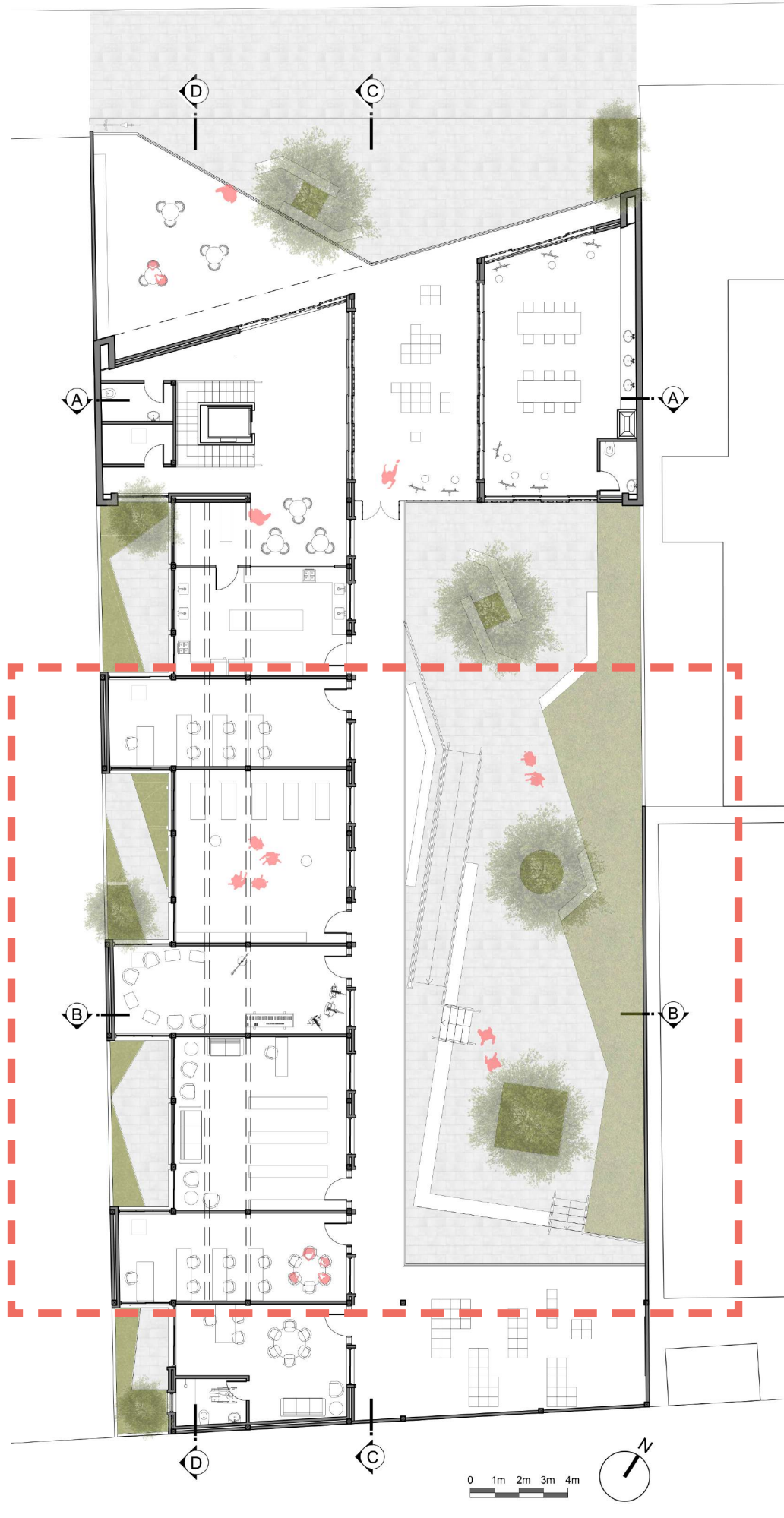

AMPLIAÇÃO

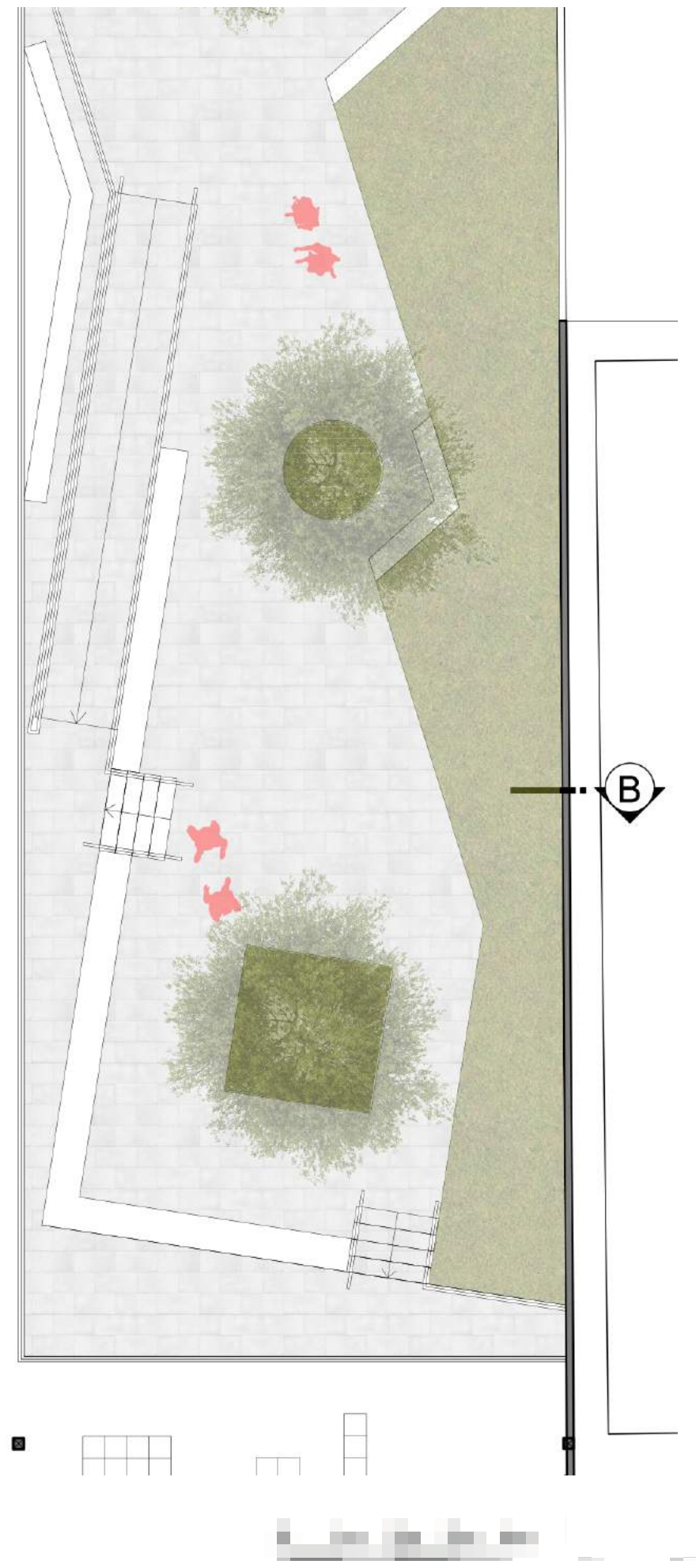
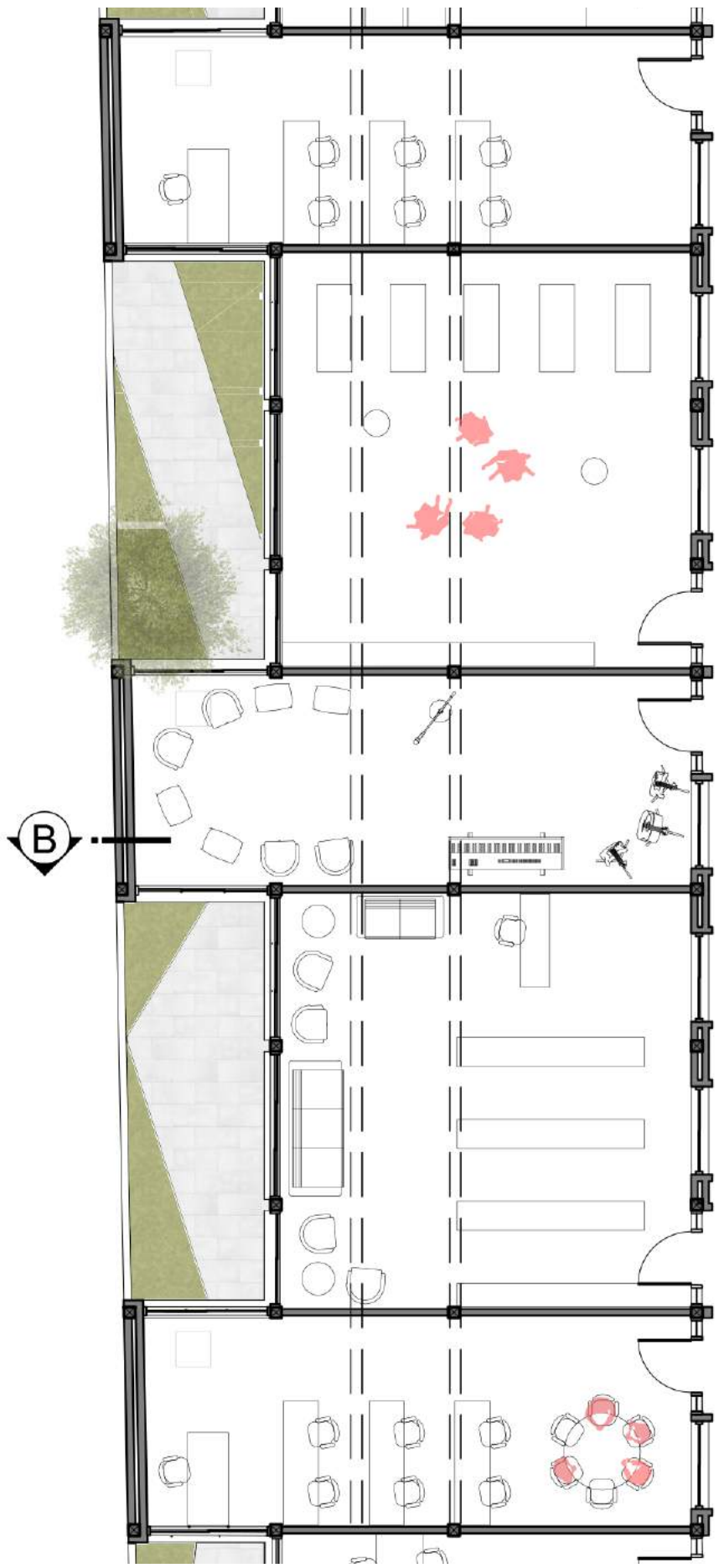

SEGUNDO PAVIMENTO

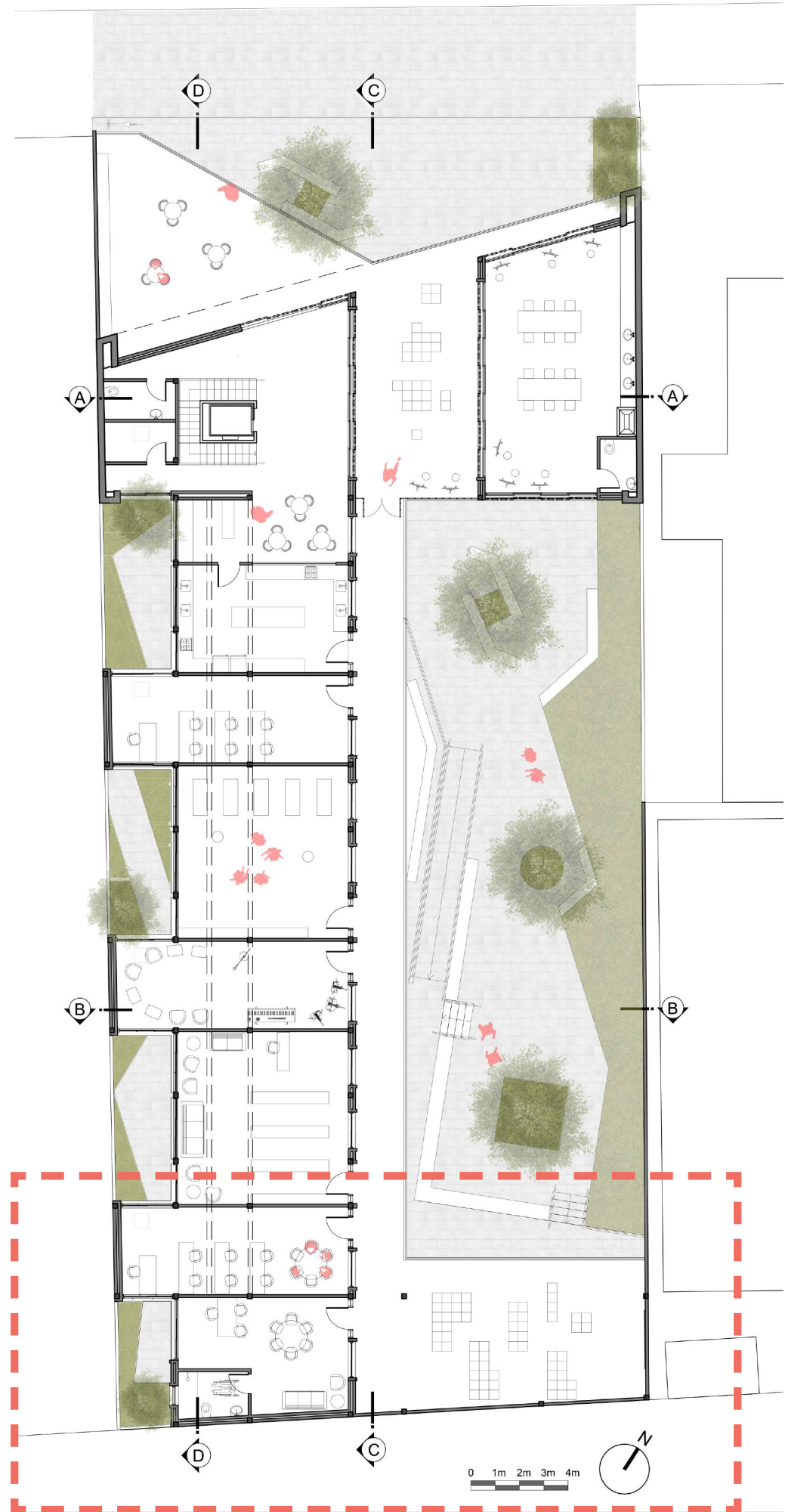

AMPLIAÇÃO

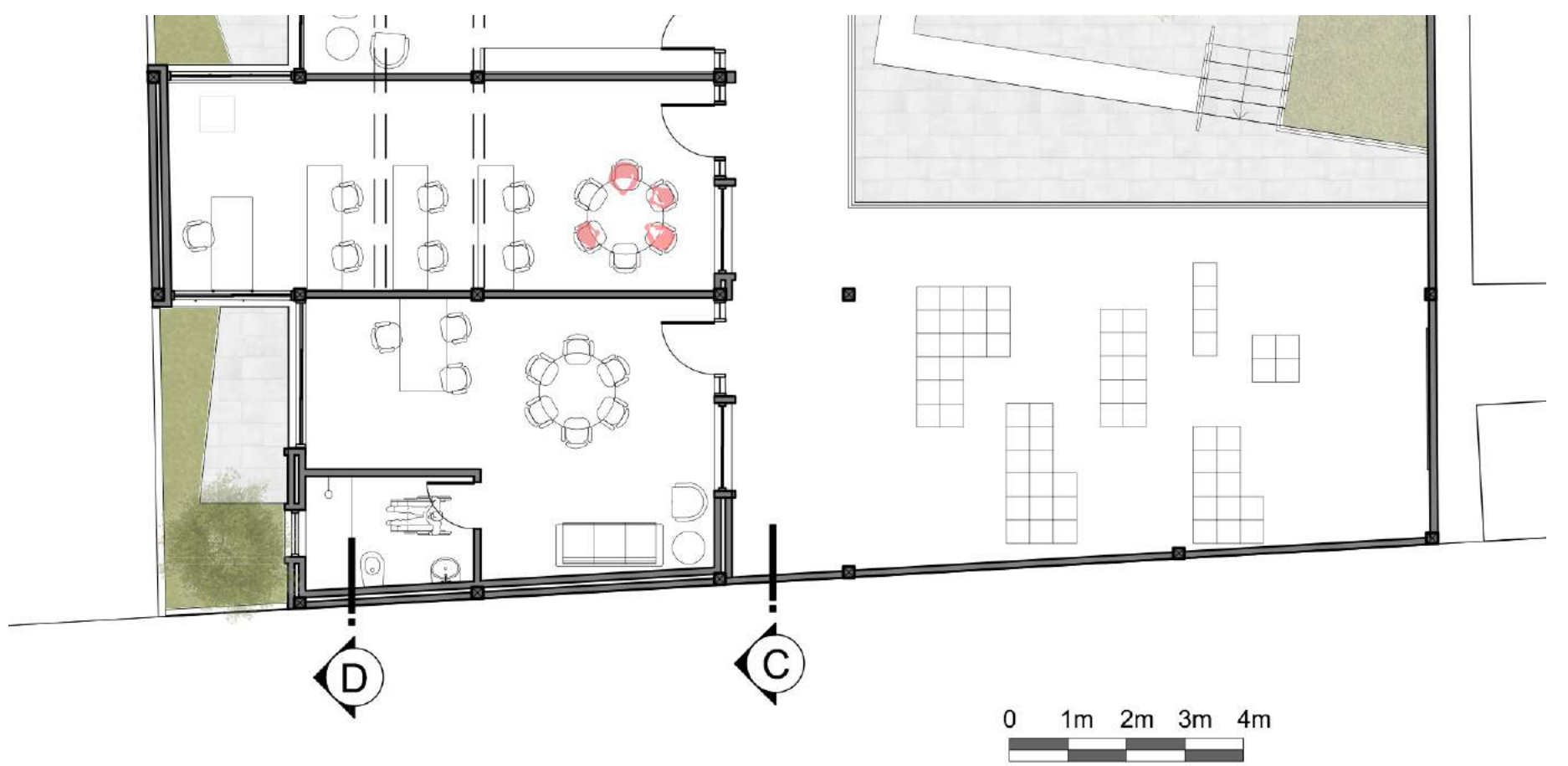



TRATAR
SEM
TRANCAR

